

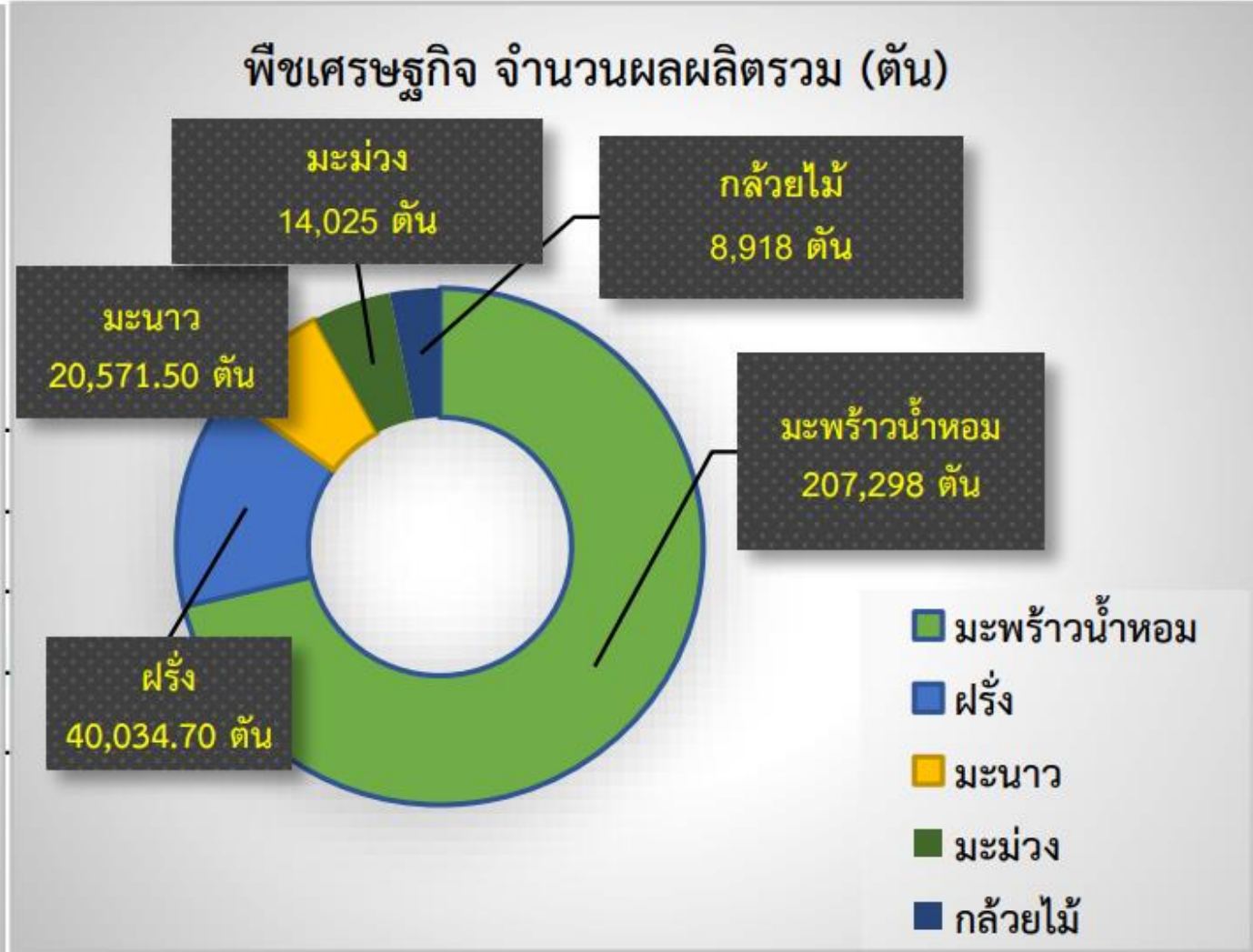

1. จำนวนพื้นที่เกษตรกรรม และพืชเศรษฐกิจที่สำคัญ

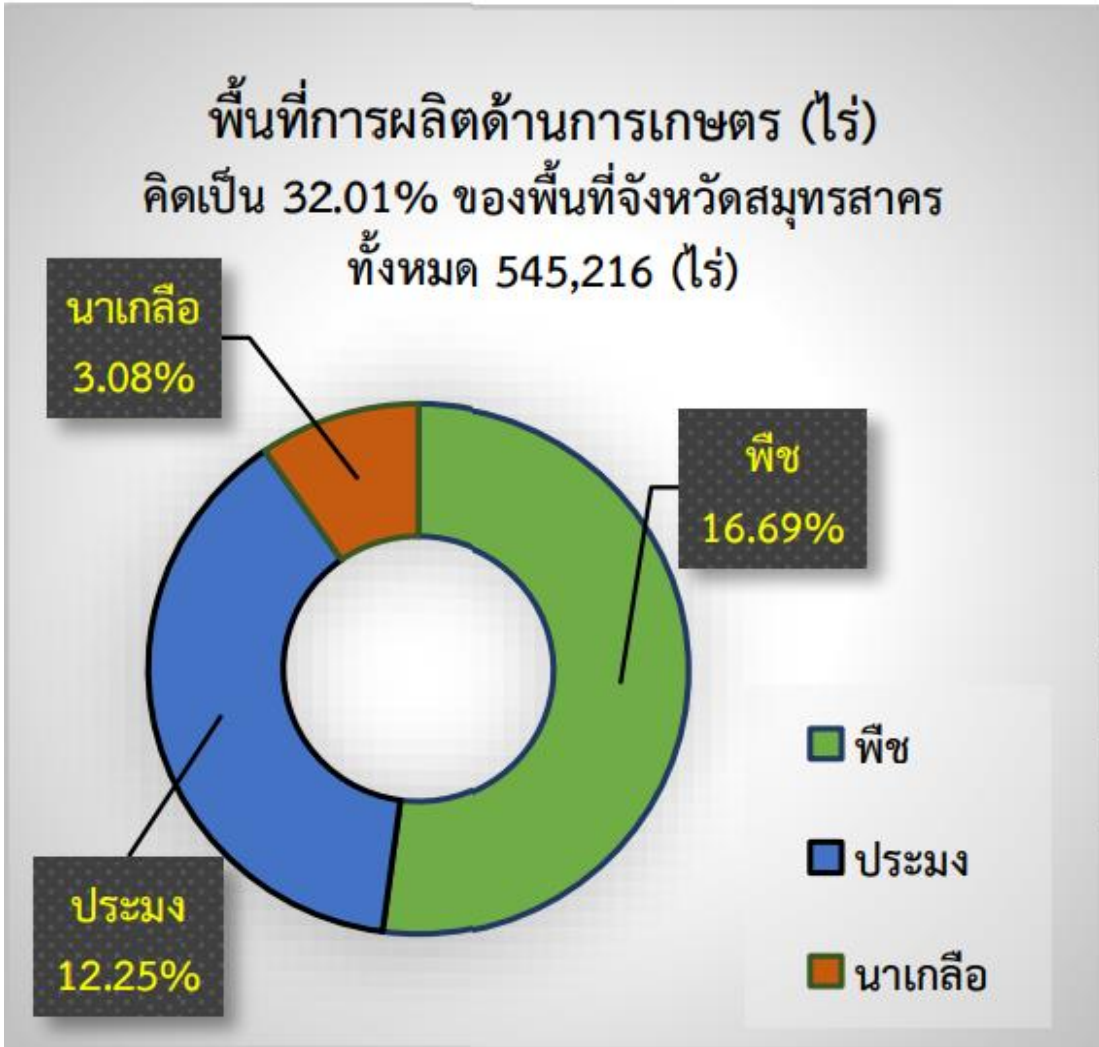

(สำนักงานเกษตรและสหกรณ์จังหวัดสมุทรสาคร, ธันวาคม 2566)



2. การใช้ประโยชน์ที่ดิน และแหล่งผลิตพืชที่สำคัญ

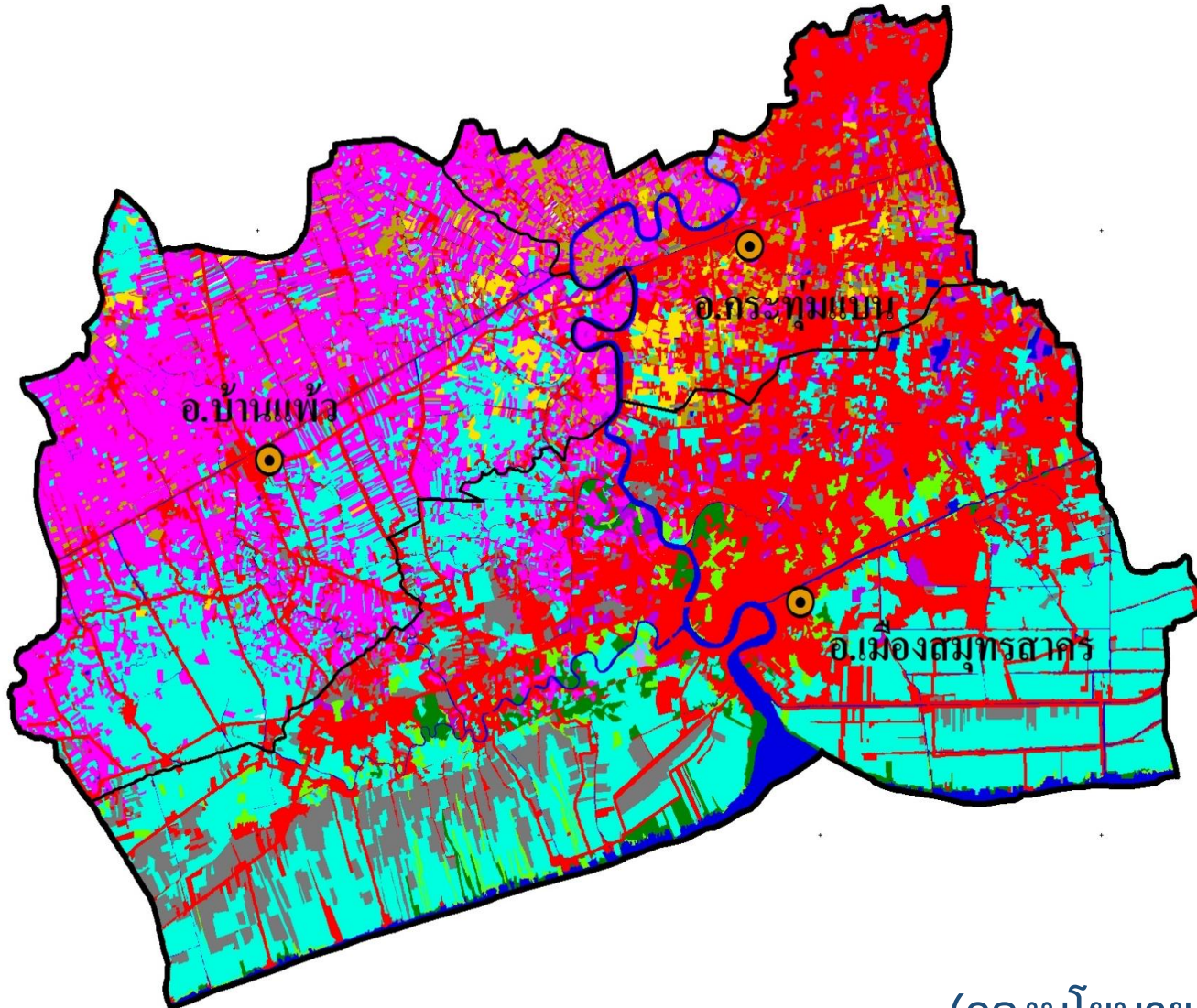

| ประเภทการใช้ที่ดิน | เนื้อที่ (ไร่) | ร้อยละ |
|-------------------------------------|----------------|---------------|
| พื้นที่ชุมชนและสิ่งปลูกสร้าง | 148,186 | 27.19 |
| พื้นที่ชุมชนและสิ่งปลูกสร้าง | 148,186 | 27.19 |
| พื้นที่เกษตรกรรม | 304,357 | 55.81 |
| พื้นที่นา | 8,090 | 1.48 |
| พืชไร่ | 23 | - |
| ไม้ยืนต้น | 896 | 0.16 |
| ไม้ผล | 115,650 | 21.21 |
| พืชสวน | 17,780 | 3.27 |
| ทุ่งหญ้าและโรงเรือนเลี้ยงสัตว์ | 75 | 0.01 |
| สถานที่เพาะเลี้ยงสัตว์น้ำ | 242 | 0.04 |
| สถานที่เพาะเลี้ยงสัตว์น้ำ | 161,601 | 29.64 |
| พื้นที่ป่าไม้ | 19,063 | 3.50 |
| ป่าสมบูรณ์ | 8,552 | 1.57 |
| ป่ารกร้างฟื้นฟู | 10,511 | 1.93 |
| พื้นที่น้ำ | 22,489 | 4.12 |
| พื้นที่น้ำ | 22,489 | 4.12 |
| พื้นที่เบ็ดเตล็ด | 51,122 | 9.38 |
| พื้นที่ลุ่ม | 15,196 | 2.79 |
| พื้นที่เบ็ดเตล็ดอื่นๆ | 35,926 | 6.59 |
| รวมทั้งหมด | 545,217 | 100.00 |

(กองนโยบายและแผนการใช้ที่ดิน กรมพัฒนาที่ดิน, 2562)



3. ทรัพยากรดิน และแหล่งผลิตพืชที่สำคัญ

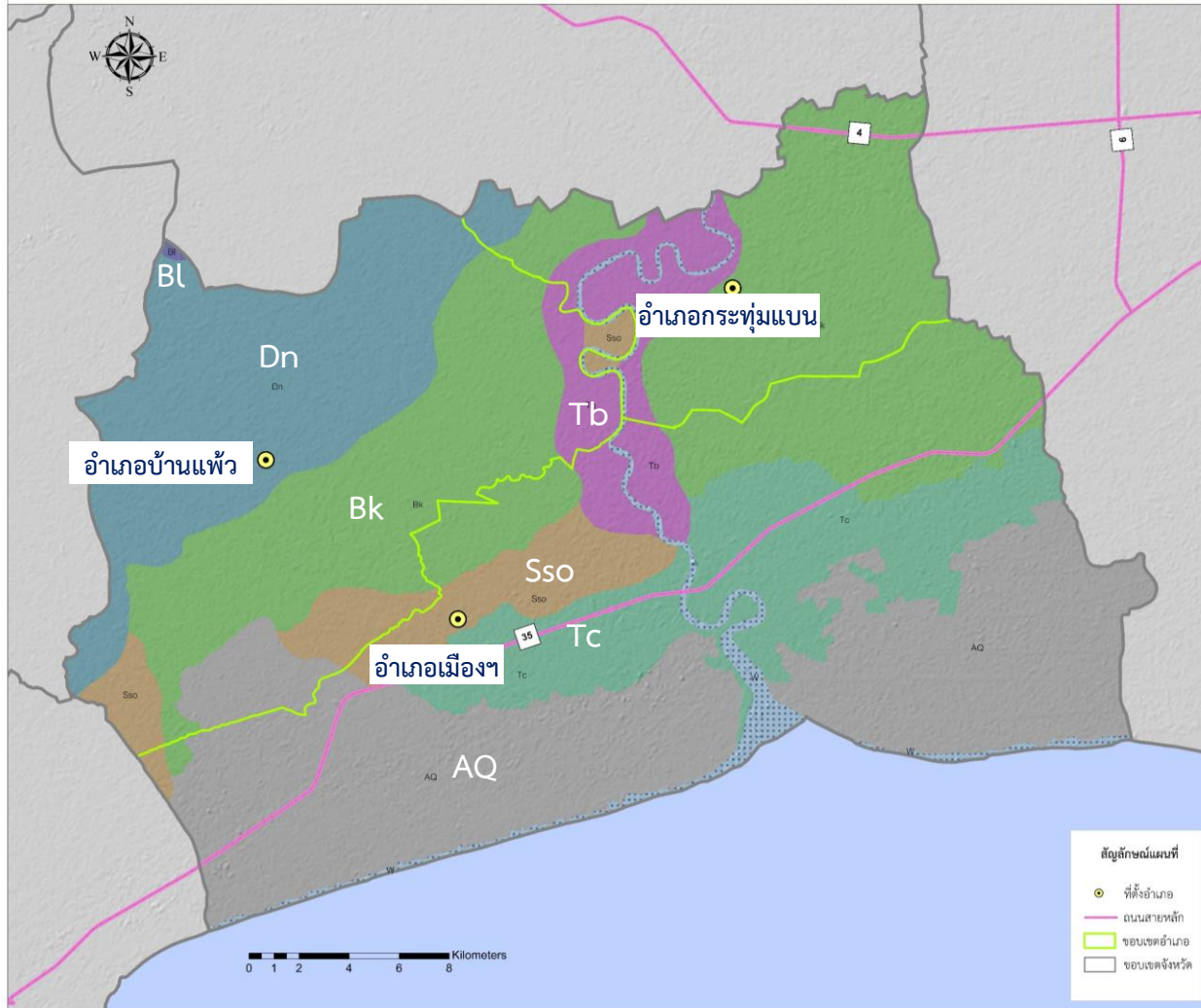

หน่วยแผนที่

| สัญลักษณ์แผนที่ | | | เนื้อที่ | |
|-------------------|-----|-----------------------|----------------|---------------|
| | | | ไร่ | ร้อยละ |
| Bk | Bk | ชุดดินบางกอก | 174,647 | 32.03 |
| Bl | Bl | ชุดดินบางเลน | 300 | 0.06 |
| Dn | Dn | ชุดดินค้ำเนินสะดวก | 80,676 | 14.80 |
| Sso | Sso | ชุดดินสมุทรสงคราม | 32,638 | 5.99 |
| Tb | Tb | ชุดดินธนบุรี | 30,425 | 5.58 |
| Tc | Tc | ชุดดินท่าจีน | 65,526 | 12.02 |
| หน่วยดินเบ็ดเตล็ด | | | 161,005 | 29.53 |
| AQ | AQ | พื้นที่เลี้ยงสัตว์น้ำ | 148,141 | 27.17 |
| W | W | พื้นที่น้ำ | 12,864 | 2.36 |
| ผลรวมทั้งหมด | | | 545,217 | 100.00 |



สำรวจและจัดทำโดย กองสำรวจดินและวิจัยทรัพยากรดิน
กรมพัฒนาที่ดิน
กระทรวงเกษตรและสหกรณ์

(กองสำรวจดินและวิจัยทรัพยากรดิน กรมพัฒนาที่ดิน, 2560)

แผนการพัฒนา



1. ด้านวิจัย ทดสอบ และพัฒนา

- 1) ศึกษา วิจัย และทดสอบการปรับปรุงบำรุงดินและการพัฒนาที่ดิน โดยการใช้โมเดล และเทคโนโลยีต่างๆ
- 2) วิจัย และทดสอบการจัดการดินเพื่อเพิ่มศักยภาพการผลิตพืชเศรษฐกิจที่สำคัญ
- 3) พัฒนาความรู้และเทคนิคการจัดการดิน ให้กับเจ้าหน้าที่ และเพื่อถ่ายทอดแก่หมอดินอาสา
- 4) จัดหาเครื่องมือให้กับเจ้าหน้าที่ของสพด. เพื่อเป็นอุปกรณ์สนับสนุนการปฏิบัติงาน



2. ด้านอบรม ส่งเสริมและสาธิต

- 1) ยกกระดับศูนย์ฝึกปฏิบัติการพัฒนาที่ดิน เป็น “ศูนย์อัจฉริยะด้านการพัฒนาที่ดิน”
- 2) ค้นหาหมอดินอาสารุ่นใหม่หรือเกษตรกรรุ่นใหม่ ที่มีความสนใจและมีศักยภาพ เพื่อเป็นผู้นำกลุ่ม
- 3) ฝึกอบรมและถ่ายทอดเทคโนโลยีที่น่าสนใจ แก่หมอดินอาสารุ่นใหม่ และเกษตรกรทั่วไป
- 4) มีเครือข่ายแปลงสาธิตของหมอดินอาสาหรือเกษตรกร กระจายทุกอำเภอ
- 5) แนะนำการใช้แผนพัฒนาทรัพยากรที่ดินระดับตำบล มาใช้ประโยชน์



3. ด้านรวมกลุ่ม และขยายผล

- 1) ส่งเสริมการรวมกลุ่มของหมอดินอาสารุ่นใหม่หรือเกษตรกรรุ่นใหม่ ที่มีศักยภาพ และมีความสนใจร่วมกัน
- 2) มีเครือข่ายแปลงสาธิต/ของหมอดินอาสาหรือเกษตรกร กระจายทุกตำบล
- 3) ส่งเสริมให้หน่วยงานส่วนท้องถิ่น หน่วยงานราชการนำแผนพัฒนาทรัพยากรที่ดิน ระดับตำบล แผนพัฒนาทรัพยากรที่ดิน และแผนพัฒนาการเกษตร มาใช้ประโยชน์